

ING. FREDDY MOREIRA MOREIRA  
DIRECTOR DISTRITAL DE TRANSPORTE Y OBRAS PÚBLICAS DE GUAYAS

ARQ. JUAN PABLO VILLAFUERTE  
DIRECTOR NACIONAL DE INFRAESTRUCTURA FÍSICA

ESQUEMA REFERENCIAL DEL PROYECTO:



PROYECTO:

"UNIDAD EDUCATIVA ESTANDARIZADA DEL MILENIO "  
NARANJITO

UBICACIÓN:

GUAYAS  
PROVINCIA

NARANJITO  
CANTÓN

NARANJITO  
PARROQUIA

TIPOLOGÍA:

MAYOR

CONTIENE:

BODEGA – VESTIDOR ESTADO ACTUAL  
PLANO DE CUBIERTA  
FACHADAS

ESCALA:

INDICADAS

FECHA:

NOVIEMBRE 2022

LÁMINA N.º

A12 - 002

ELABORADO:

ARQ. FLORES RUTH M.S.C.  
ANALISTA TÉCNICO DE PROYECTO

ARQ. BEATRIZ ULLOA  
DIBUJANTE

SELLOS MUNICIPALES:

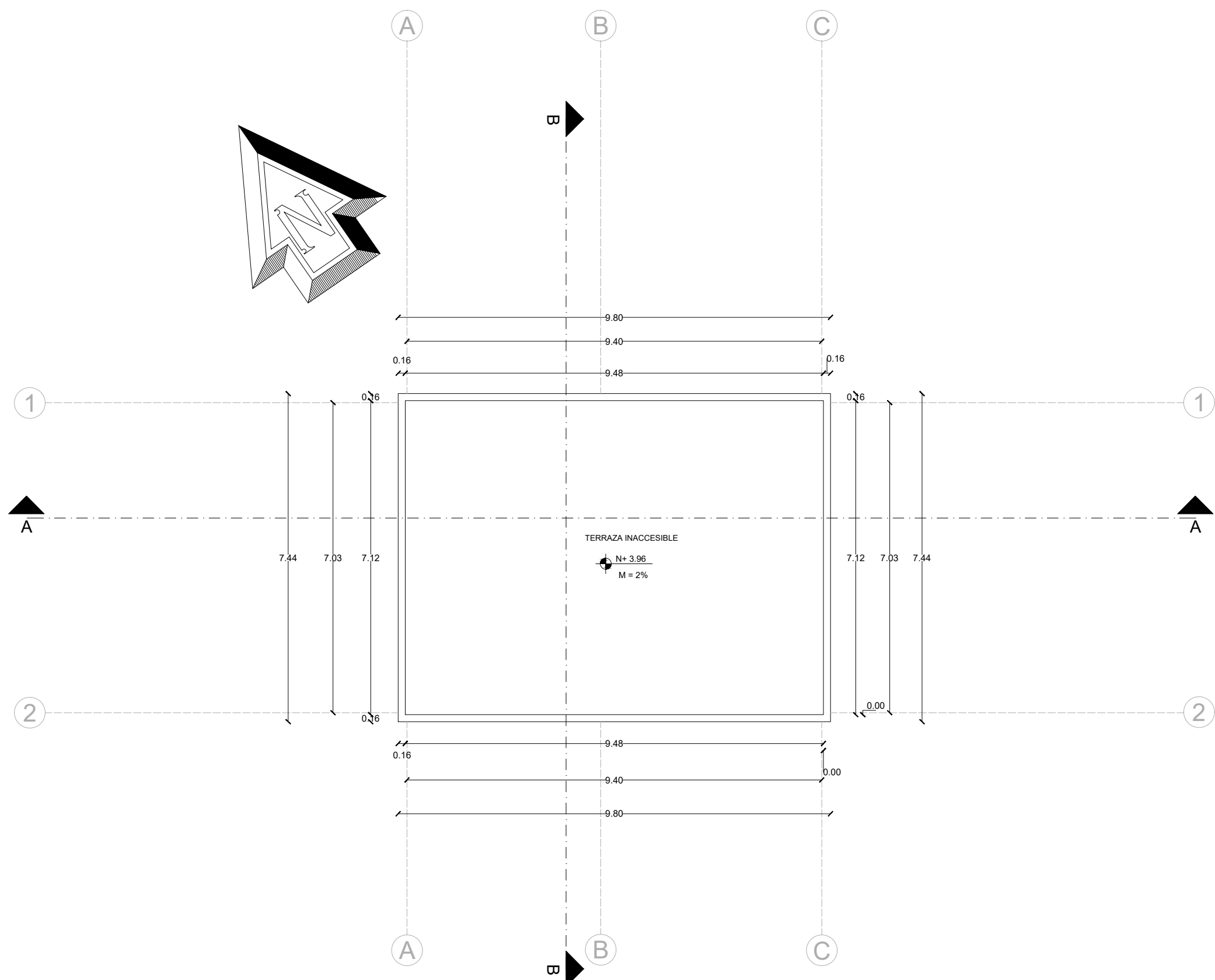

PLANO DE CUBIERTA

ESCALA 1:100

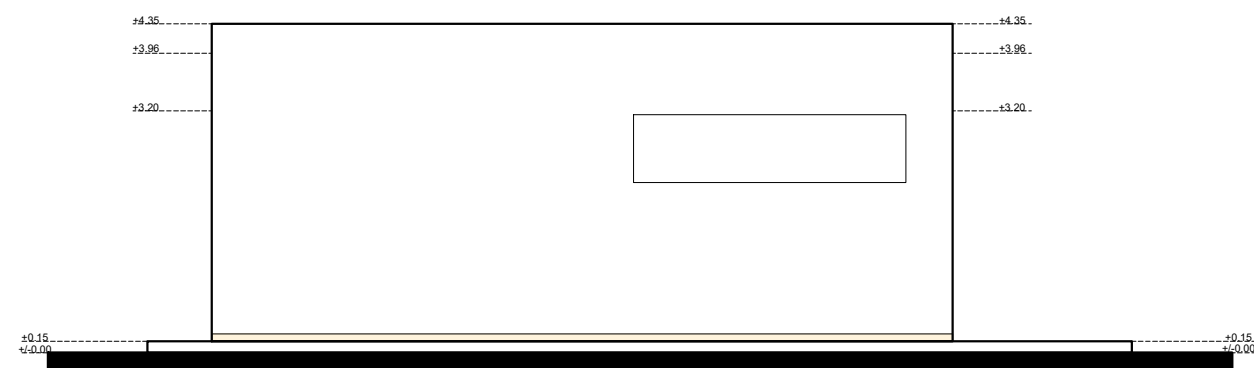

FACHADA FRONTAL

ESCALA 1:100

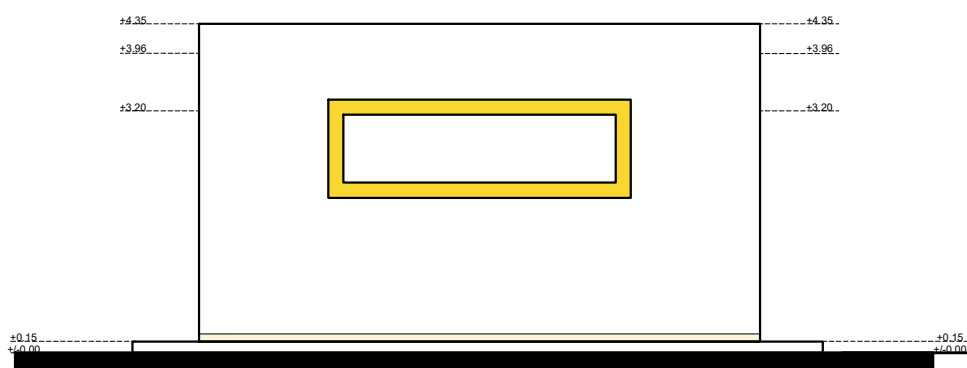

FACHADA LATERAL IZQUIERDA

ESCALA 1:100

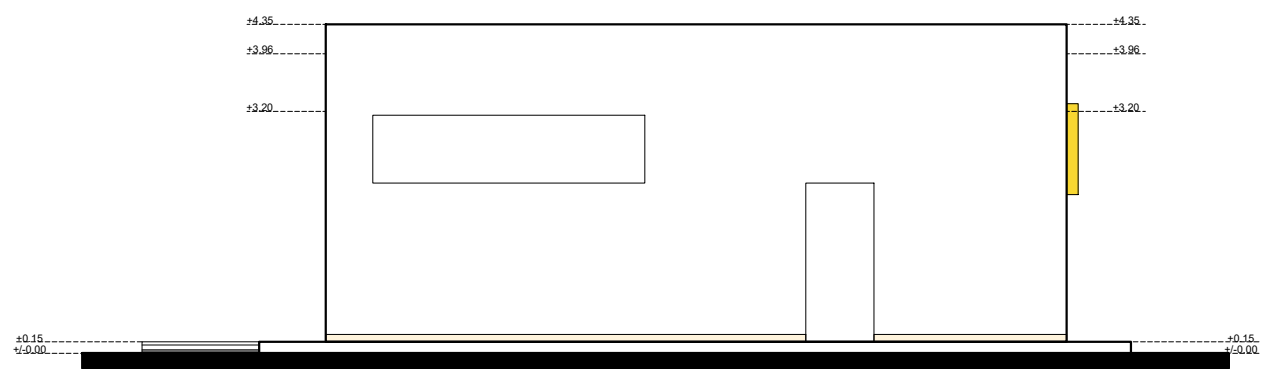

FACHADA POSTERIOR

ESCALA 1:100

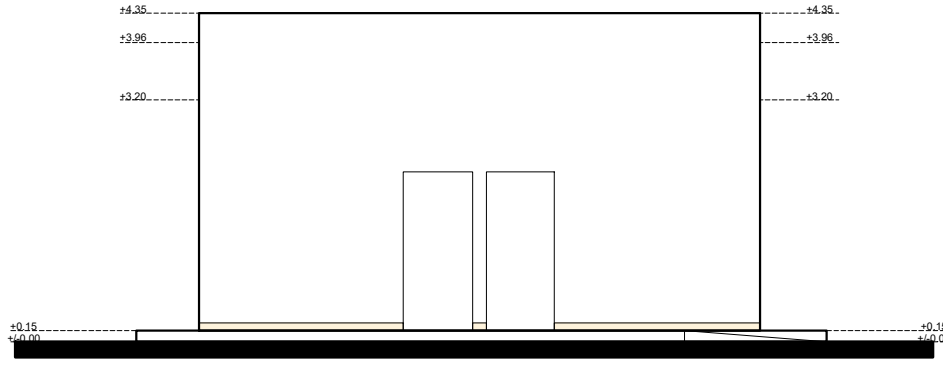

FACHADA LATERAL DERECHA

ESCALA 1:100